

Muro en bloque de Cto. texturizado (Split piedra) E: 14cm + pintura tipo Koraza gris claro.

Pasamano en tubería galvanizada redonda diámetro 2" + anticorrosivo + pintura de esmalte

Muro en bloque de Cto. liso E: 14cm + revestimiento en granito abuzardado con pasta gris. Con dilataciones horizontales.

Ventana en doble batiente perfiles de aluminio anodizado color natural + vidrio claro de 4mm.

Alfaja en Cto. visto

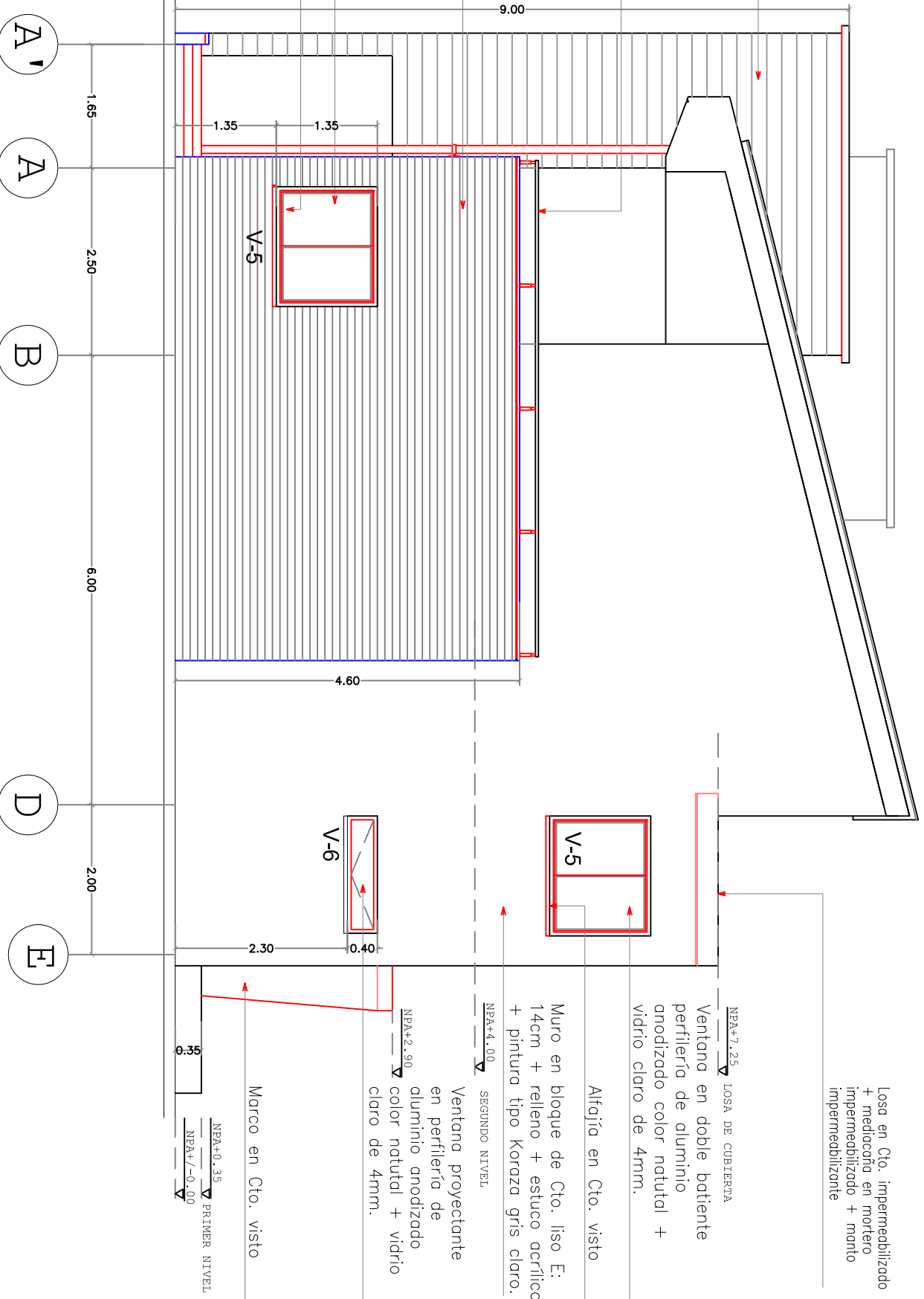

# FACHADA LATERAL

PROYECTO:  
CONSTRUCCIÓN DE LA I ETAPA DEL EDIFICIO DE APOYO DE LA  
LA GRANJA MARIO GONZALEZ ARANDA.

CONTIENE:  
FACHADA LATERAL

ciencia, tecnología e innovación para el país

Universidad Nacional de Colombia Sede Palmira  
Carrera 32 No. 1-200 Diptero Vía a Ciudadu  
Palmira - Valle del Cauca - Colombia

RUTH AMPARO ALEY Oficina de Planeación Ed. 35335	FECHA: AGOSTO/2011	ESCALA DE DIBUJO: 1:125	DIBUJO N°: 10/15
--	-----------------------	----------------------------	---------------------